

madameliss **MAR**  
COSMETICS  
más que un  
alisado



## PASO A PASO TRATAMIENTO DE KERATINA

**Madame Liss** es un tratamiento alisador indicado para cabellos rizados o rebeldes que quieren reducir el volumen y eliminar el encrespamiento. Este tratamiento proporciona una reparación en las partes más débiles del cabello, consiguiendo un efecto alisado, sin encrespamiento, aportando brillo y suavidad. Madame Liss está compuesto por **dos productos**.

- Champú dilatador de cutículas
- Crema reductora de volumen



## **ALISADO MADAME LISS**

### **CHAMPÚ DILATADOR DE CUTÍCULAS**

Champú de limpieza profunda que prepara el cabello para el posterior tratamiento, abriendo la cutícula y eliminando los residuos.

Formatos: 1000ml y 500ml





## **CREMA REDUCTORA DE VOLUMEN**

Compuesta por proteínas, vitaminas y aceites naturales, que reducen el encrespamiento, dejando el cabello con un efecto alisado y aportando brillo e hidratación.

Es un tratamiento adecuado para todo tipo de cabellos, que repara y mejora la textura notablemente.

Formatos: 1000ml y 500ml

## MANTENIMIENTO EN CASA

### CHAMPÚ POST KERATINA

Limpia profundamente y purifica el cabello. Enriquecido con aceite de cártamo y aceite de coco, que restaura la suavidad y flexibilidad natural del cabello, nutriéndolo en profundidad sin apelmazar.

Formato: 350 ml



### MASCARILLA POST KERATINA

Contiene agentes con alto poder hidratante y restaurador. Rica en aceite de cártamo y coco que nutren el cabello tratado con Madame Liss. Devuelve la flexibilidad al cabello y tiene acción anti-crepamiento.

Formato: 350 ml



# 01

## LAVADO

Lavar el cabello con el Champú Dilatador de Cutículas, de 2 a 3 pasadas, para eliminar los residuos y abrir la cutícula. Aclarar abundantemente y no aplicar acondicionador ni ningún otro producto.



# 02

## APLICACIÓN

Secar el cabello un 100% y dividirlo en 4 partes. Comenzar a aplicar el tratamiento por la nuca en secciones muy finas a 1 cm de la raíz hasta las puntas. Aplicar con una paletina, ayudándonos con un peine espeso para repartir el producto uniformemente. Una vez aplicado, dejar actuar 20 minutos.

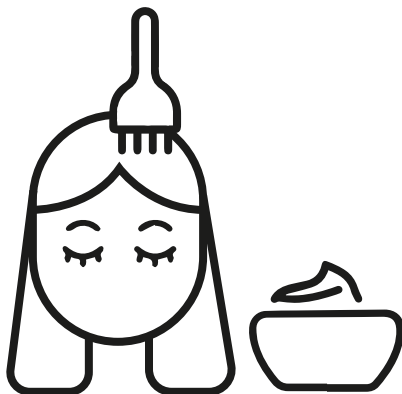

# 03

## **SELLADO TÉRMICO**

Una vez finalizado el tiempo de exposición, secar el cabello al 100% y dividir en 4 partes.

Comenzar el sellado por la nuca, en secciones muy finas y pasar la plancha entre 7 y 10 pasadas por cada mechón. La temperatura de la plancha oscilará entre 180° y 230°, dependiendo de la porosidad del cabello.

***A mayor porosidad, menor temperatura.***

Una vez finalizado el planchado, enjuagar solo con agua y realizar un secado liso sin plancha.

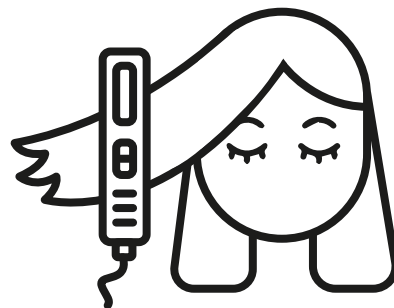

## **PRECAUCIONES DE USO**

- / Utilizar guantes.
- / No usar con la piel irritada.
- / Evitar el contacto con los ojos. En caso de contacto, aclarar abundantemente.
- / No indicado para embarazadas ni menores de 14 años.

madameliss  
**MAR**  
COSMETICS